

## Știfturi

22690.0445



### Descrierea produsului

A se utiliza ca și locațuri, opritoare și plăci de susținere.

### Material

- Oțel, călit, brunat

### Desen



Figura 1



Figura 2

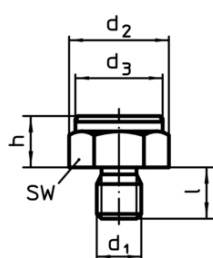

Figura 3

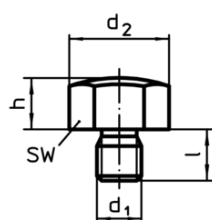

Figura 4

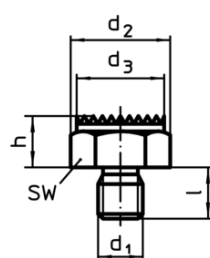

Figura 5

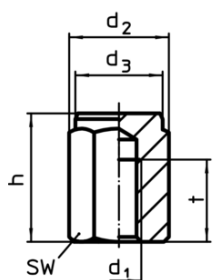

Figura 6

### Informații comandă

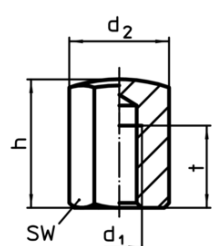
| h<br>±0,1  | d <sub>1</sub> | Dimensiuni<br>[mm] |    |    | SW<br>[mm] | Moment<br>strângere <sup>1)</sup><br>max.<br>[Nm] | 🔩<br>[g] | RoHS               | REACH                                  | Ref. Nr.   |
|--|----------------|--------------------|----|----|------------|---|----------|--------------------|--|------------|
| cu filet interior, suprafață de rează sferică – figura 5 |                |                    |    |    |            |   |          |                    |  |            |
| 50   | M16            | 33                 | 50 | 24 | 30         | 206   | 252      | Reclamație<br>RoHS | conține<br>materiale SVHC<br>>0.1% w/w | 22690.0445 |

<sup>1)</sup> Momentul de strângere pentru bolțul cu filet interior sunt aceiași ca și pentru știfturi filetate calitate 8. Înfiletarea trebuie să fie pe întreaga lungime a filetului.

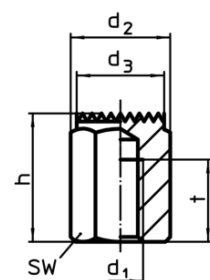
Exemplu de aplicație

