

Știfturi
22690.0503



Descrierea produsului

A se utiliza ca și locațuri, opritoare și plăci de susținere.

Material

- Oțel, călit, brunat

Desen



Figura 1



Figura 2

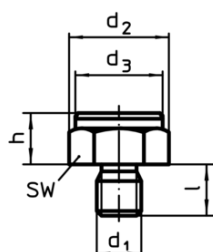

Figura 3

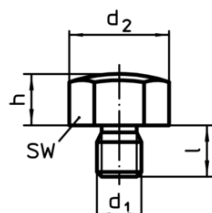

Figura 4

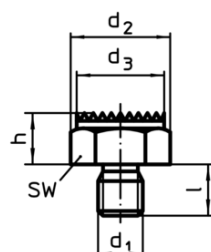

Figura 5



Figura 6

Informații comandă

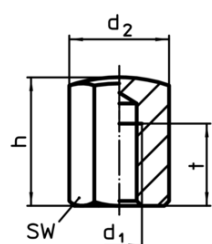
| h ±0,1 | d ₁ | Dimensiuni [mm] | | | | SW [mm] | Moment strângere ¹⁾ max. [Nm] | g | RoHS | REACH | Ref. Nr. |
|-----------|----------------|--------------------|----|----|----|------------|---|----|--------------------|--|------------|
| 30 | M12 | 25,2 | 22 | 30 | 18 | 22 | 82 | 77 | Reclamație RoHS | conține materiale SVHC >0.1% w/w | 22690.0503 |

¹⁾ Momentul de strângere pentru bolțul cu filet interior sunt aceiași ca și pentru știfturi filetate calitate 8. Înfiletarea trebuie să fie pe întreaga lungime a filetului.

Exemplu de aplicație

