Șuruburi plate moletate • DIN 653

24770.0358

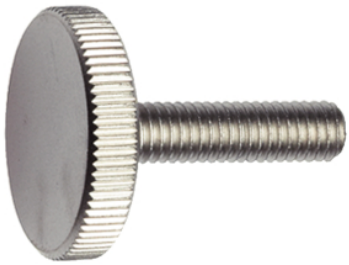

Descrierea produsului

Toate șuruburile moletate sunt produse dintr-o singură bucată cu filet până la cap (Clasa DIN A).

Material

- Oțel inoxidabil 1.4305, sablare mată

Mai multe informații

Note

Înclinația filetului sau adâncimea poate sa difere față de standarul DIN.

Desen

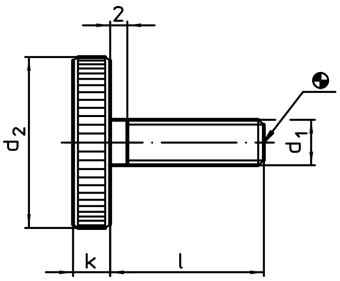

Informații comandă

Dimensiuni					RoHS	REACH	Ref. Nr.
d_1	l	d_2	k	[g]			
	[mm]						
oțel inoxidabil							
M8	**30**	30	6	41	Reclamație-RoHS	nu conține materiale SVHC	**24770.0358**