Opritoare oscilante

EH 22730.

Descrierea produsului

Se pot utiliza ca și opritor, suport sau placă de susținere și poate fi montat pe elementele de prindere în dispozitive de fixare.

Material

Bilă
- Oțel pentru rulmenți, călit, lucios
- Oțel inoxidabil 1.3541, nichelat

Corp
- Oțel tratat termic, cu revenire, fosfatat
- Oțel inoxidabil 1.4057, tratat termic

Mai multe informații

Note

Bila este protejată împotriva rotirii.
Capacitatea de încărcare este valabilă pentru modele din oțel și din oțel inoxidabil.

Desen

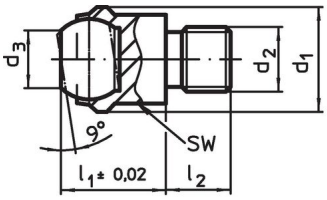

Figura 1

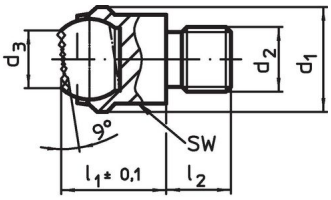

Figura 2

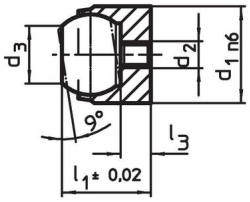

Figura 3

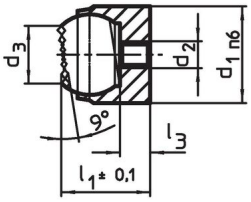

Figura 4

Informații comandă

Dimensiuni							Poziție orificiu		SW	Capacitate portantă la sarcină statică max.	Moment strângere max.		Ref. Nr.
d_1	d_2	d_3	l_1	l_2 -0,5	l_3 max.	Diametrul bilei	Ø H7	Adâncime min.					
[mm]							[mm]		[mm]	[kN]	[Nm]	[g]	
cu filet exterior, bilă teșită, suprafață plană – figura 1, Oțel tratat termic													
13	**M 6**	7,2	13	8	–	10	–	–	11	10	10,0	12,0	**22730.0012**
13	**M 8**	7,2	13	8	–	10	–	–	11	10	25,0	13,0	**22730.0013**
20	**M 8**	10,5	18	10	–	16	–	–	17	25	25,0	39,0	**22730.0018**
20	**M10**	10,5	18	10	–	16	–	–	17	25	46,0	41,0	**22730.0019**
20	**M12**	10,5	18	12	–	16	–	–	17	25	82,0	44,0	**22730.0020**
30	**M16**	20,0	27	16	–	25	–	–	27	90	206,0	151,0	**22730.0030**
50	**M20**	34,5	35	20	–	40	–	–	41	165	407,0	487,0	**22730.0050**
50	**M24**	34,5	35	24	–	40	–	–	41	165	698,0	517,0	**22730.0060**
cu filet exterior, bilă teșită, suprafață plană – figura 1, Oțel inoxidabil													
13	**M 6**	7,2	13	8	–	10	–	–	11	10	10,0	12,0	**22730.0112**
13	**M 8**	7,2	13	8	–	10	–	–	11	10	25,0	13,0	**22730.0113**
20	**M 8**	10,5	18	10	–	16	–	–	17	25	25,0	39,0	**22730.0118**
20	**M10**	10,5	18	10	–	16	–	–	17	25	46,0	40,0	**22730.0119**
20	**M12**	10,5	18	12	–	16	–	–	17	25	82,0	44,0	**22730.0120**
30	**M16**	20,0	27	16	–	25	–	–	27	90	206,0	150,0	**22730.0130**
50	**M20**	34,5	35	20	–	40	–	–	41	165	407,0	482,0	**22730.0150**
50	**M24**	34,5	35	24	–	40	–	–	41	165	698,0	512,0	**22730.0160**

[1] Se aplică numai atunci când se respectă adâncimea minimă de găurire.

Dimensiuni							Poziție orificiu		SW	Capacitate portantă la sarcină statică max.	Moment strângere max.		Ref. Nr.
d_1	d_2	d_3	l_1	l_2 -0,5	l_3 max.	Diametrul bilei	Ø H7	Adâncime min.					
[mm]							[mm]		[mm]	[kN]	[Nm]	[g]	
cu filet exterior, bilă teșită, suprafață cu striații – figura 2, Oțel tratat termic													
13	**M 6**	7,2	13	8	–	10	–	–	11	10	10,0	12,0	22730.0312
13	**M 8**	7,2	13	8	–	10	–	–	11	10	25,0	13,0	22730.0313
20	**M 8**	10,5	18	10	–	16	–	–	17	25	25,0	39,0	22730.0318
20	**M10**	10,5	18	10	–	16	–	–	17	25	46,0	41,0	22730.0319
20	**M12**	10,5	18	12	–	16	–	–	17	25	82,0	44,0	22730.0320
30	**M16**	20,0	27	16	–	25	–	–	27	90	206,0	152,0	22730.0330
50	**M20**	34,5	35	20	–	40	–	–	41	165	407,0	482,0	22730.0350
50	**M24**	34,5	35	24	–	40	–	–	41	165	698,0	513,0	22730.0360
pt gaură de poziționare, bilă teșită, suprafață plană – figura 3, Oțel tratat termic													
12 n6	**M 3**	7,2	11	–	3,2	10	12	6	–	10[1)]	1,3	8,0	22730.0412
18 n6	**M 4**	10,5	17	–	4,0	16	18	8	–	25[1)]	2,9	30,0	22730.0418
28 n6	**M 5**	20,0	25	–	5,5	25	28	13	–	90[1)]	6,0	110,0	22730.0428
pt gaură de poziționare, bilă teșită, suprafață plană – figura 3, Oțel inoxidabil													
12 n6	**M 3**	7,2	11	–	3,2	10	12	6	–	10[1)]	1,3	7,9	22730.0452
18 n6	**M 4**	10,5	17	–	4,0	16	18	8	–	25[1)]	2,9	30,0	22730.0458
28 n6	**M 5**	20,0	25	–	5,5	25	28	13	–	90[1)]	6,0	108,0	22730.0468
pt găuri de poziționare, bilă teșită, suprafață cu striații – figura 4, Oțel tratat termic													
12 n6	**M 3**	7,2	11	–	3,2	10	12	6	–	10[1)]	1,3	7,9	22730.0712
18 n6	**M 4**	10,5	17	–	4,0	16	18	8	–	25[1)]	2,9	30,0	22730.0718
28 n6	**M 5**	20,0	25	–	5,5	25	28	13	–	90[1)]	6,0	108,0	22730.0728

[1)] Se aplică numai atunci când se respectă adâncimea minimă de găurire.

Exemplu de aplicație

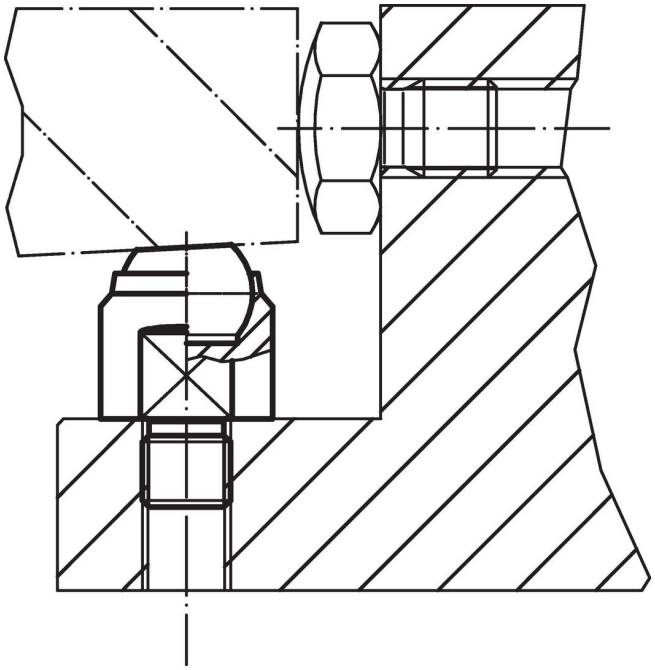

Reclamație

Pentru detalii suplimentare despre conformitate, vă rugăm să selecta#i codul produslui dorit.